REGIONE PUGLIA

COMUNE DI GALLIPOLI

PROVINCIA DI LECCE

Parco Naturale Regionale
"Isola di Sant'Andrea - Litorale di Punta Pizzo"

Parco territoriale per il Parco

Sistema della mobilità
aggiornamento aree parcheggio - marzo 2021

Tav. 17A

Supporto Scientifico

Università del Salento - Dipartimento di
Scienze e Tecnologie Biologiche ed Ambientali

Prof. Giovanni Zurlini, Responsabile del Gruppo di Ricerca di Ecologia del Paesaggio
Prof. Silvano Marchiori, Responsabile del Gruppo di Ricerca di Botanica Sistematica
Dr. Nicola Zaccarelli, Laboratorio di Ecologia del Paesaggio
Dr. Irene Petrosillo, Laboratorio di Ecologia del Paesaggio
Dott. Giuseppe Ceccarelli, Laboratorio di Ecologia del Paesaggio
Dott. Marco Dadamo, Laboratorio di Ecologia del Paesaggio
Dott. Simone Zecca, Laboratorio di Ecologia del Paesaggio
Dott. Teodoro Semeraro, Laboratorio di Ecologia del Paesaggio
Dott.ssa Donatella Valente, Laboratorio di Ecologia del Paesaggio
Dott.ssa Maria Angela Català, Laboratorio di Ecologia del Paesaggio
Dott.ssa Fernanda Giaccari, Laboratorio di Ecologia del Paesaggio
Dott.ssa Alyona Zubarytva, Laboratorio di Ecologia del Paesaggio

(Il supporto scientifico è stato messo a disposizione a cura della Provincia Di Lecce)

Tecnico incaricato

Dr. Arch. Silvio Causo

Collaboratori

Dr. Arch. Francesca Caputo
Maurizio Manna Legambiente
Emiliano Causo Grafico

UFFICIO DEL PARCO

Ing. Luisella Guerrieri (Dirigente)
Avv. Paola Vitali
Geom. Alessandro Duma

Consulenza
Ing. Tommaso Farenga (SIT&A)

Legenda

Zonizzazione del Piano del Parco

- Aree di riserva integrale (zona A)
- Aree di riserva generale orientata (zona B)
- Aree di protezione (zona C)
- Aree di promozione economica e sociale (zona D1 impianti tecnologici)
- Aree di promozione economica e sociale (zona D2 attrezzature per la fruizione del parco)
- Fascia di rispetto Canale dei Samari
- Potenziali aree a parcheggio compatibili con le NTA del Piano del Parco adottato con delibera CC 32/2014
- Perimetro del Parco Regionale
- Parcheggi inseriti nel piano del Parco adottato con Del. C.C 32/2014
- Confine Comunale
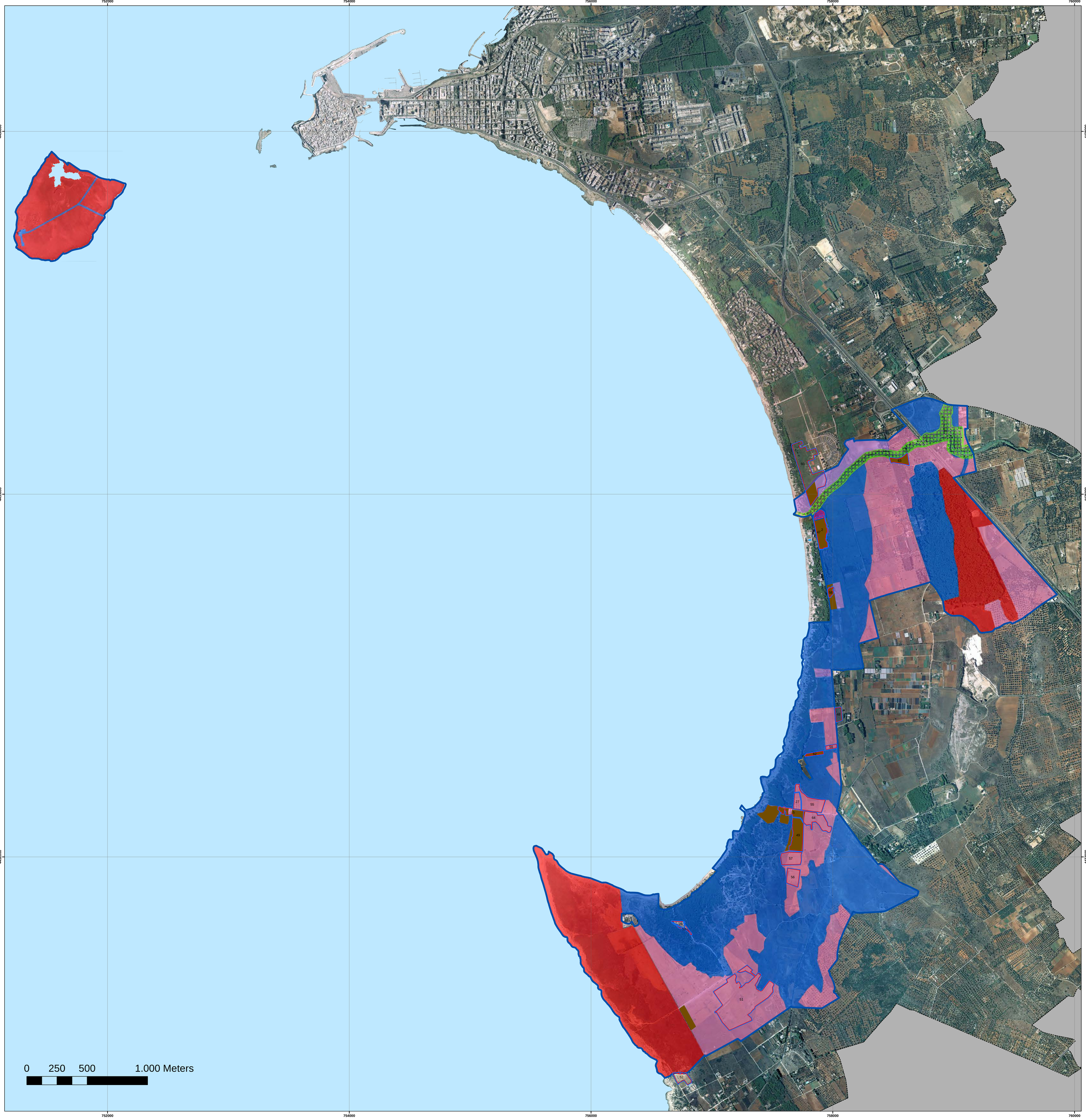
Il numero del parcheggio fa riferimento ad individuazioni di cui alla tabella parcheggi