



REGIONE PUGLIA



COMUNE DI GALLIPOLI



PROVINCIA DI LECCE



Parco Naturale Regionale "Isola di Sant'Andrea - Litorale di Punta Pizzo"

Piano territoriale per il Parco

Adeguamento P.R.G.C.

TAV. 9/2

Supporto Scientifico
 Università del Salento - Dipartimento di Scienze e Tecnologie Biologiche ed Ambientali
 Prof. Giovanni Carlucci, Responsabile del Gruppo di Ricerca di Ecologia del Paesaggio
 Prof. Silvana Panfili, Responsabile del Gruppo di Ricerca di Botanica Sistemica
 Dr. Nicola Zaccarelli, Laboratorio di Ecologia del Paesaggio
 Dr. Irene Petrucci, Laboratorio di Ecologia del Paesaggio
 Dott. Marco Pasquale, Laboratorio di Ecologia del Paesaggio
 Dott. Antonio De Santis, Laboratorio di Ecologia del Paesaggio
 Dott. Teodoro De Santis, Laboratorio di Ecologia del Paesaggio
 Dott. Luca De Santis, Laboratorio di Ecologia del Paesaggio
 Dott. Luca Maria Angelo Carlucci, Laboratorio di Ecologia del Paesaggio
 Dott. Luca Maria Angelo Carlucci, Laboratorio di Ecologia del Paesaggio
 Dott. Luca Maria Angelo Carlucci, Laboratorio di Ecologia del Paesaggio
 (Il rapporto espositivo è stato messo a disposizione e cura della Provincia di Lecce)

Tecnico incaricato
 Dr. Arch. Silvio Causo

Collaboratori
 Dr. Arch. Francesco Caputo
 Massimo Romeo Squarone
 Stefano Casati Caputo

- ZONE A - RESIDENZIALI DEGLI INSEDIAMENTI STORICI E DI INTERESSE AMBIENTALE**
- A 1** CENTRO STORICO ED EDIFICI DI INTERESSE STORICO, ARTISTICO ED AMBIENTALE
 - A 2** ZONA URBANA MISTA DI INTERESSE AMBIENTALE
 - A.2.1** A.2.1 EDIFICI ED ISOLATI DI INTERESSE STORICO ED AMBIENTALE
 - A.2.2** A.2.2 EDIFICI ED ISOLATI PRIVI DI VALORE AMBIENTALE ED EDIFICI DIVERGENTI SOSTITUZIONE EDILIZIA
- ZONE B - RESIDENZIALI ESISTENTI DI COMPLEMENTO**
- B 10** B 10 ZONE RESIDENZIALI MISTE URBANE ESISTENTI
 - B 11** B 11 ZONE RESIDENZIALI MISTE URBANE DI COMPLEMENTO
 - B 12** ADEGUAMENTO DEL G.R. n. 685/10.05.2004
 - B 13** B 13 ZONE RESIDENZIALI DI COMPLEMENTO CON PREVALENTE EDIFICAZIONE A VILLINI
 - B 14** B 14 VILLE IN PARCO
 - B 20** B 20 ZONE TURISTICO-RESIDENZIALI ESISTENTI
 - B 21** B 21 ZONE TURISTICO-RECREATIVE ESISTENTI
 - B 22** B 22 ZONE TURISTICO-RECREATIVE DI COMPLEMENTO
 - B 23** ADEGUAMENTO DEL G.R. n. 685/10.05.2004
 - B 24** ADEGUAMENTO DEL G.R. n. 685/10.05.2004
 - B 25** ADEGUAMENTO DEL G.R. n. 685/10.05.2004
- ZONE C - RESIDENZIALI DI NUOVO INSEDIAMENTO**
- C 1** C 1 ZONE RESIDENZIALI MISTE URBANE ESISTENTI
 - C.1a** C.1a PIANI PER L'ERLIZIA ECONOMICA E POPOLARE
 - C.1b** C.1b PIANI DI LOTTIZZAZIONE CONVENZIONATI
 - C 2** C 2 ZONE RESIDENZIALI DI ESPANSIONE SEMINTENSIVE
 - C 3** C 3 ZONE RESIDENZIALI DI ESPANSIONE SEMINTENSIVE
 - C 4** C 4 ZONE RESIDENZIALI MISTE AD ATTIVITA' TERZIARIE E DIREZIONALI

- ZONE D - INSEDIAMENTI INDUSTRIALI, ARTIGIANALI E COMMERCIALI - ZONE PER ATTIVITA' ESTRATTIVE**
- D 1** D 1 ZONE INDUSTRIALI
 - D 2** D 2 ZONE PRODUTTIVE ESISTENTI
 - D 3** D 3 ZONE PER ATTIVITA' DISTRUTTIVE E COMMERCIALI
 - D 4** D 4 ZONE PER ATTIVITA' ESTRATTIVE ESISTENTI
- ZONE E - DESTINATE AD USO AGRICOLO E DI TUTELA AMBIENTALE**
- E 1** E 1 ZONE AGRICOLE NORMALI
 - E 2** E 2 ZONE AGRICOLE CON PREVALENTE COLTURE ARBOREE
 - E 3** E 3 ZONE AGRICOLE PER COLTURE SPECIALIZZATE
 - E 4** E 4 ZONE DI CAVE DISMESSE DI BONIFICA
 - E 5** E 5 ADEGUAMENTO DEL G.R. n. 685/10.05.2004
 - E 6** E 6 ZONE DI TUTELA E SALVAGUARDIA ECOLOGICA
- ZONE F - ATTREZZATURE E SERVIZI DI QUARTIERE**
- F 1.1** F 1.1 ATTREZZATURE PER L'ISTRUZIONE MEDIO SUPERIORE
 - F 1.2** F 1.2 ATTREZZATURE CIVILI DI INTERESSE COMUNE
 - F 1.3** F 1.3 ATTREZZATURE RELIGIOSE DI INTERESSE COMUNE
 - F 1.4** F 1.4 VERDE ATTREZZATO
 - F 1.5** F 1.5 VERDE SPORTIVO
 - F 1.6** F 1.6 PARCHEGGI PUBBLICI

- ZONE F 2 - ATTREZZATURE E SERVIZI DI INTERESSE GENERALE**
- F 2.1** F 2.1 ATTREZZATURE E SERVIZI DI INTERESSE GENERALE
 - F 2.2** F 2.2 ATTREZZATURE CIVILI DI QUARTIERE URBANO E COMPRESORIE
 - F 2.3** F 2.3 ATTREZZATURE DI INTERESSE COLLETTIVO PRIVATE
 - F 2.4** F 2.4 ATTREZZATURE SANITARIE E OSPEDALIERE
 - F 2.5** F 2.5 ATTREZZATURE ASSISTENZIALI E RICETTIVE
 - F 2.6** F 2.6 ATTREZZATURE MILITARI PER L'ORDINE PUBBLICO
 - F 2.7** F 2.7 ATTREZZATURE PER LE INFRASTRUTTURE DEI TRASPORTI
 - F 2.8** F 2.8 ATTREZZATURE PER FIERE E MERCATI SETTIMANALI
 - F 2.9** F 2.9 ATTREZZATURE SPORTIVE E DI CARATTERE URBANO
 - F 2.10** ADEGUAMENTO DEL G.R. n. 685/10.05.2004
 - F 2.11** ADEGUAMENTO DEL G.R. n. 685/10.05.2004
 - F 2.12** ADEGUAMENTO DEL G.R. n. 685/10.05.2004
 - F 2.13** F 2.13 ATTREZZATURE ED IMPIANTI TECNOLOGICI DI SERVIZIO PUBBLICO
 - F 2.14** F 2.14 PARCO ATTREZZATO
 - F 2.15** F 2.15 PARCO COSTIERO
 - F 2.16** F 2.16 PARCO NATURALE
 - F 2.17** F 2.17 ATTREZZATURE CIMITERIALI
 - F 2.18** F 2.18 ATTREZZATURE SPORTIVE E RICREATIVE PRIVATE
 - F 2.19** F 2.19 ATTREZZATURE RICETTIVE ALL'APERTO

- ZONE F 3 - ATTREZZATURE E SERVIZI PER GLI INSEDIAMENTI COSTIERI**
- F 3.1** F 3.1 ATTREZZATURE CIVILI DI INTERESSE COMUNE
 - F 3.2** F 3.2 VERDE ATTREZZATO
 - F 3.3** F 3.3 ADEGUAMENTO DEL G.R. n. 685/10.05.2004
 - PERIMETRO DEI P.E.E.P.
 - PERIMETRO DEI COMPARTI DI INTERVENTO UNITARIO
- VINCOLI DI SALVAGUARDIA E DI RISPETTO**
- FASCE ED AREE DI RISPETTO STRADALE E FERROVIARIO
 - PERIMETRO PARCO DEL PIZZO ED ISOLA S. ANDREA (DEL.C.C. n°46 13/06/2003)
 - LIMITE DEL RISPETTO CANALE "SAMAR"
 - LIMITE DEL RISPETTO CIMITERIALE - AREE DI RISPETTO CIMITERIALE
 - VERDE DI ARREDO STRADALE
 - FASCIA COSTIERA
 - ADEGUAMENTO DEL G.R. n. 685/10.05.2004
 - ZONA FERROVIARIA
 - CONFINE COMUNALE
 - PARCO NATURALE REGIONALE

- ADEGUAMENTO DEL G.R. n. 685/10.05.2004**
- STRUTTURE TURISTICO RICETTIVE ESISTENTI REGOLARMENTE AUTORIZZATE (per l'elenco completo delle aree di interesse della tavola della serie "11" PRO ADEGUAMENTO SUPERFICIE OMOGENEITA')
 - ★ ZONE OMOGENEE SOTTOPOSTE A TUTELA PUPPIP REGIONE PUGLIA - D.G.R. n° 1748/15.12.2000 (per l'elenco completo delle aree di interesse della tavola della serie "11" PRO ADEGUAMENTO SUPERFICIE OMOGENEITA')
 - ★★ RISPETTO DELL'LINEA PORTUALE - DEL.C.C. n° 1203/30.12.1987
 - Ⓢ STABILIMENTI BALNEARI ESISTENTI IN REGIME DI AUTORIZZAZIONE E/O CONCESSIONE (per l'elenco completo delle aree di interesse della tavola della serie "11" PRO ADEGUAMENTO SUPERFICIE OMOGENEITA')

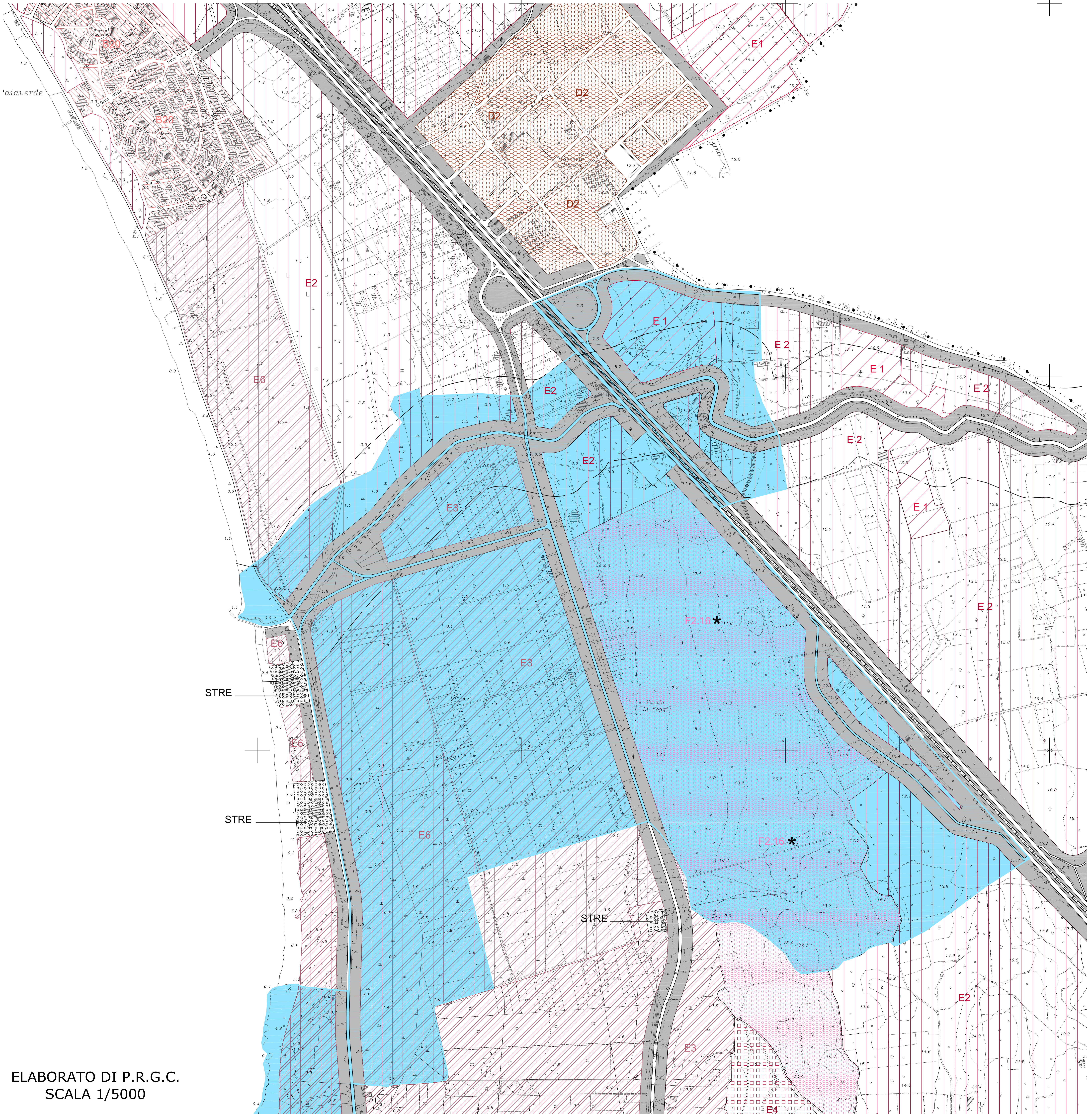

ELABORATO DI P.R.G.C.
 SCALA 1/5000