Concorso pubblico, per esami, per la copertura di sei posti
a tempo pieno e indeterminato
di istruttore amministrativo-contabile – categoria C1 del Comparto Funzioni Locali

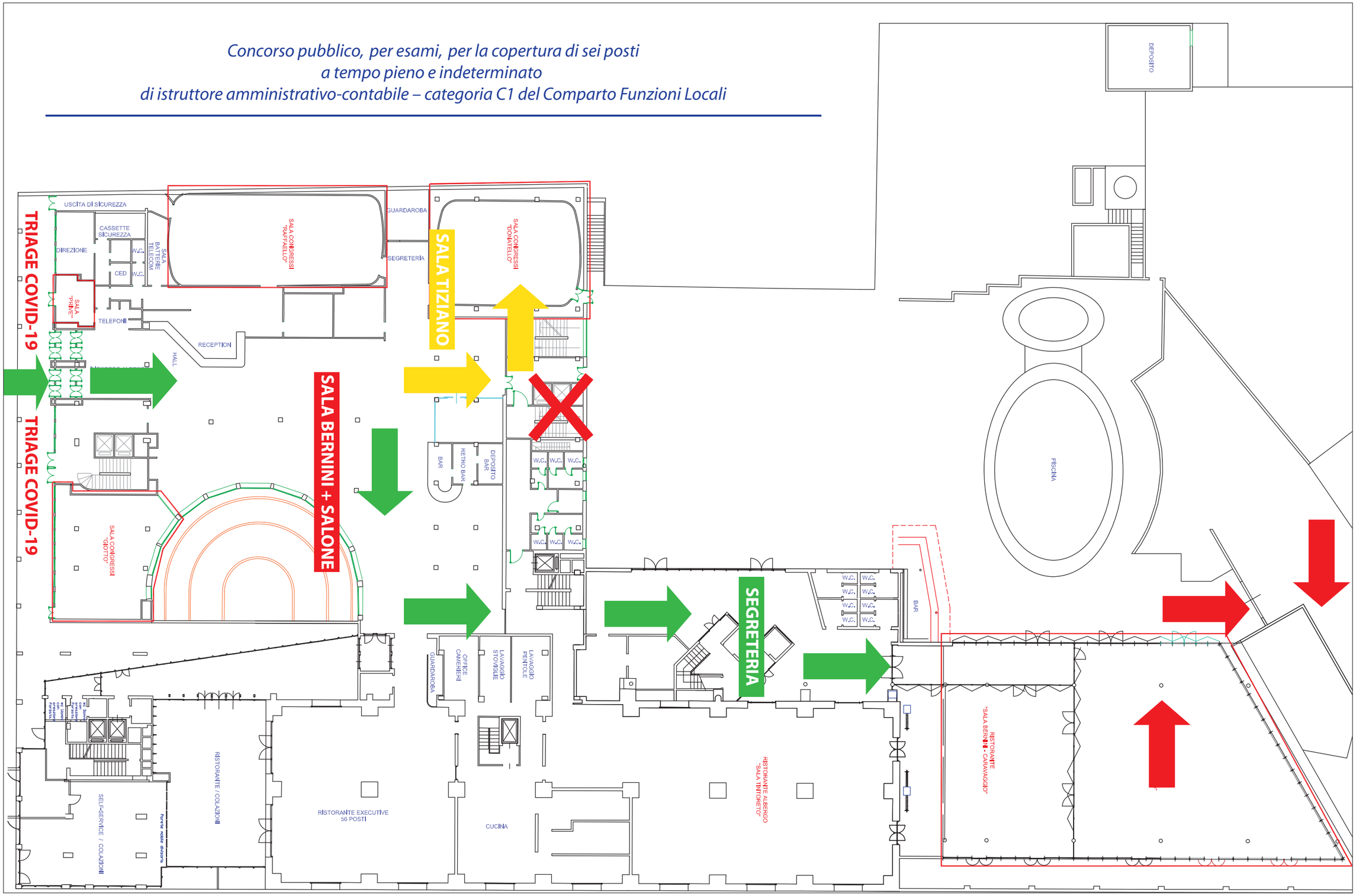

INDICAZIONI

- ENTRATA SALA BERNINI + SALONE
- USCITA SALA BERNINI + SALONE
- ENTRATA SALA TIZIANO