

# COMUNE DI GALLIPOLI

Provincia di Lecce

Procedimento di verifica di assoggettabilità a Valutazione Ambientale Strategica (V.A.S.) per procedura di variante al Piano Regolatore Generale Comunale vigente avviata con deliberazione del Commissario Straordinario n. 246 del 22 giugno 2016.

Progetto per l'ampliamento dell'attività turistico-ricettiva e alberghiera denominata "Victoria Palace Hotel" a Gallipoli.

Spazio per visti ed annotazioni

Committente: **HOTEL VICTORIA S.R.L.**  
VIA PETRARCA - 73014 GALLIPOLI (LE) - P.IVA 03750830758  
Legale rappresentante e Amministratore Unico: Sig. FAUULO CESARIO

Progettista: Ing. Marco Fumarola  
Via Alfieri, snc - 73014 Gallipoli (LE)  
Tel. 0833299195 - P.E.C.: marco.fumarola@ingpec.eu



**TAV 01** STRALCI DI INQUADRAMENTO URBANISTICO, AEROFOTOGRAMMETRICO, CATASTALE E ORTOFOTOGRAFICO

**GENNAIO 2017** Scala 1: 2000 - 5000 - 10000 (come indicato)

A termini di legge il progettista si riserva la proprietà di questo disegno con divieto di riprodurlo o renderlo noto a terzi senza autorizzazione

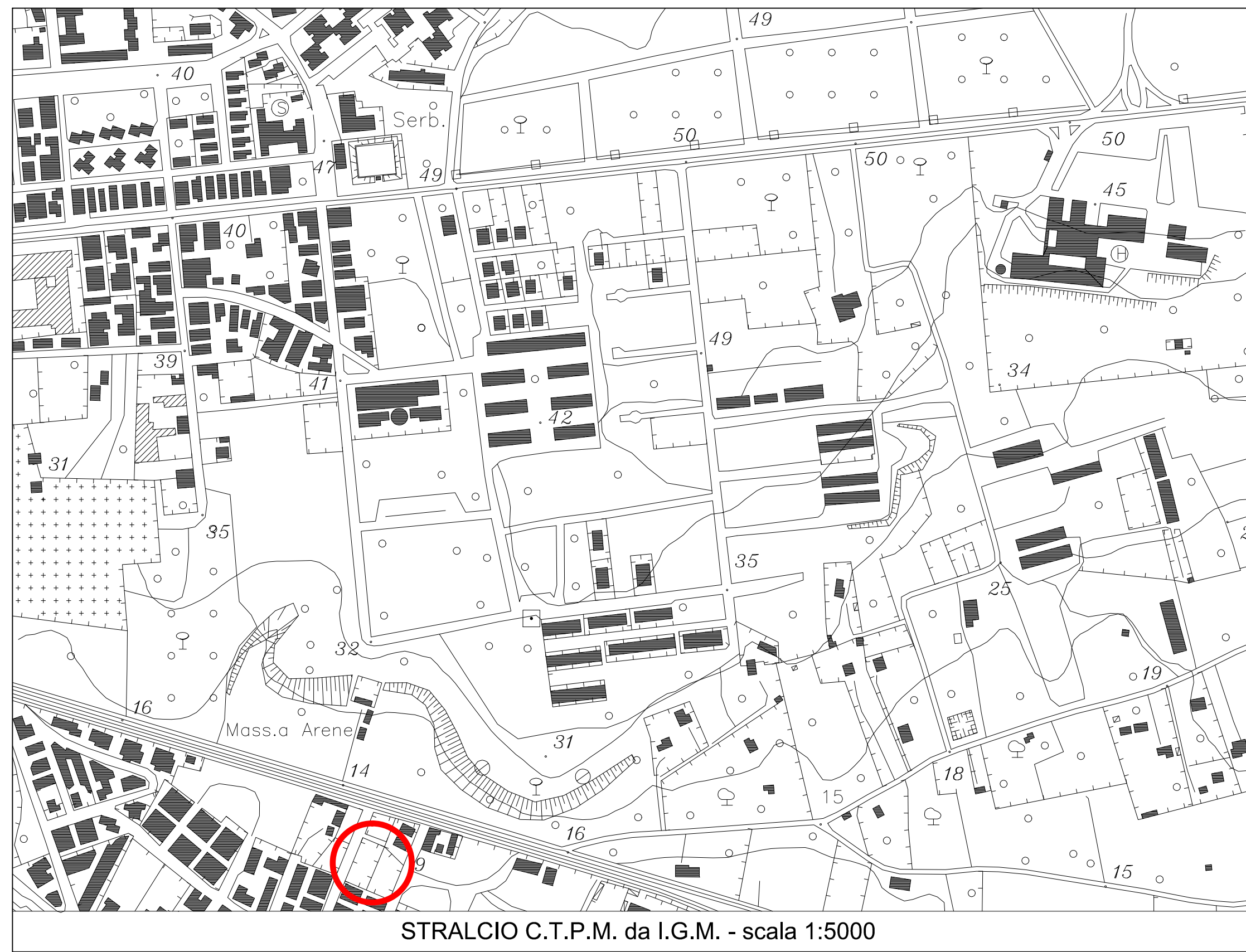

STRALCIO C.T.P.M. da I.G.M. - scala 1:5000

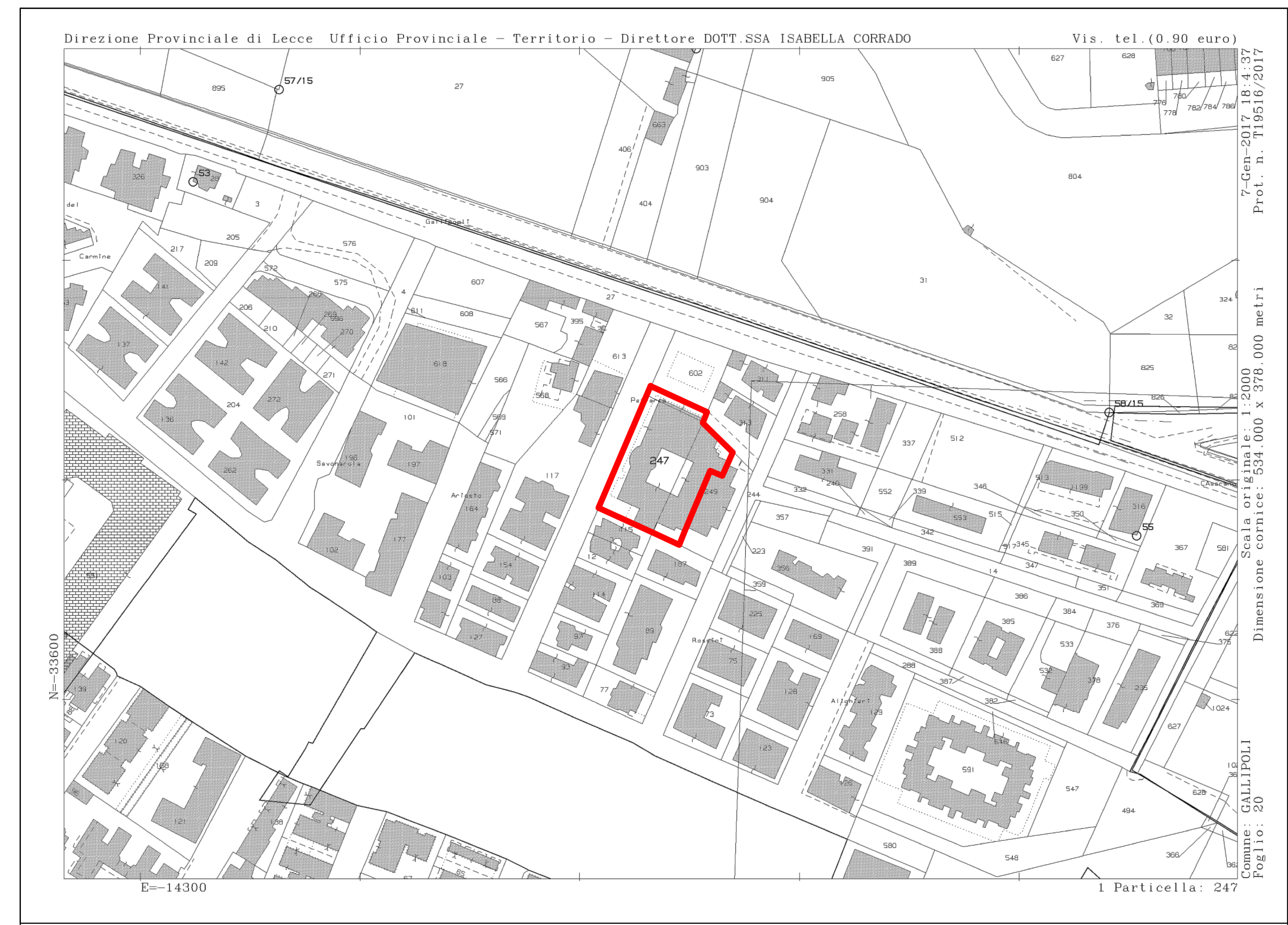

INQUADRAMENTO CATASTALE (Fg. 20 P.IIa 613) - scala 1:2000



STRALCIO AEROFOTOGRAMMETRICO - scala 1:10000

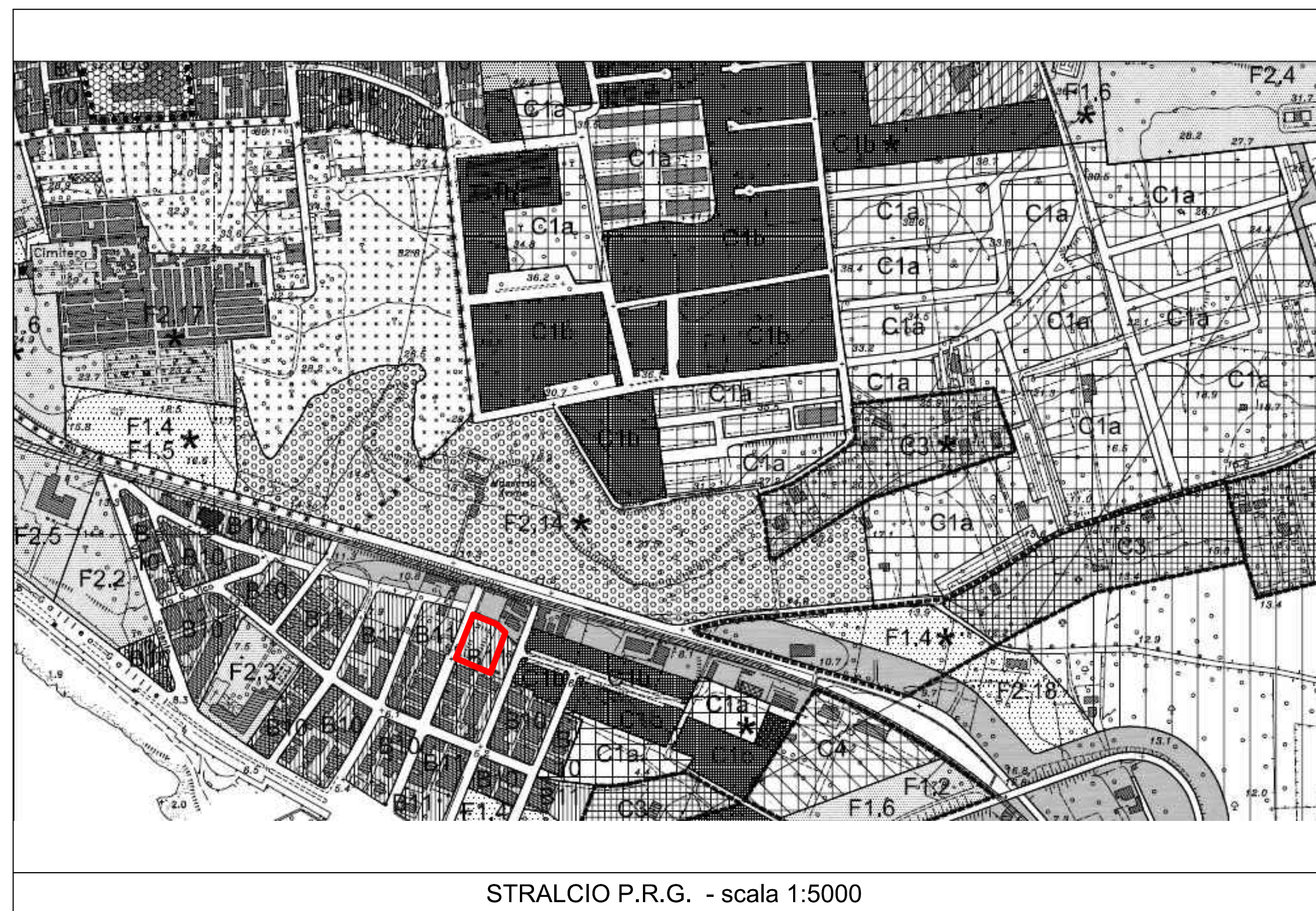

STRALCIO P.R.G. - scala 1:5000

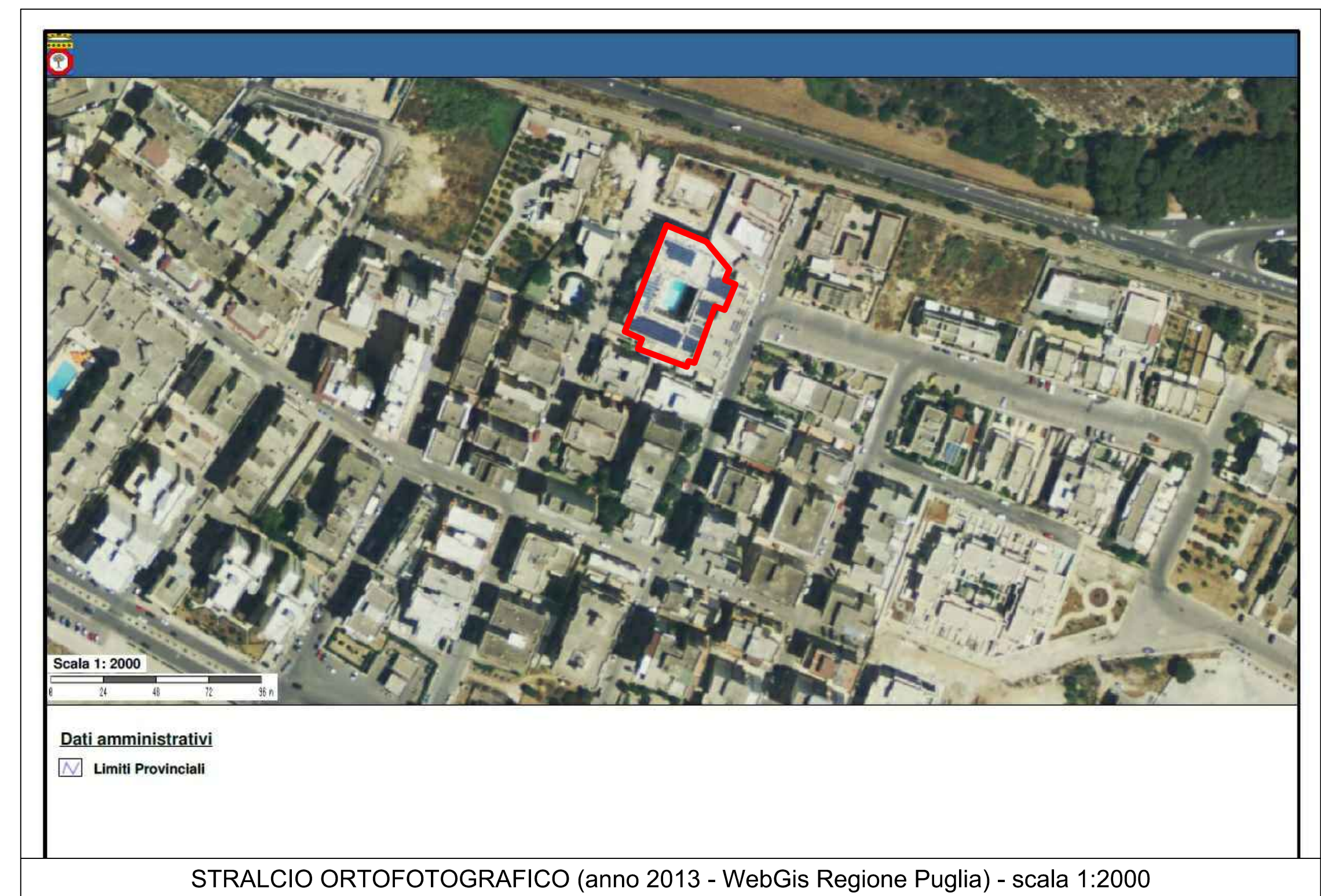

STRALCIO ORTOFOTOGRAFICO (anno 2013 - WebGis Regione Puglia) - scala 1:2000

7-Gen-2017 18:43:37  
Scala cartina: 1:2000  
Dimensione cornice: 534.000 x 378.000 metri  
Comune: GALLIPOLI  
Foglio: 20  
Vis. tel. (0.90 euro)  
Direzione Provinciale di Lecce Ufficio Provinciale - Territorio - Direttore DOTT.SSA ISABELLA CORRADO