Studio tecnico Ing. Marco Fumarola

COMUNE DI GALLIPOLI

Provincia di Lecce

Procedimento di verifica di assoggettabilità a Valutazione Ambientale Strategica (V.A.S.) per procedura di variante al Piano Regolatore Generale Comunale vigente avviata con deliberazione del Commissario Straordinario n. 246 del 22 giugno 2016.

Progetto per l'ampliamento dell'attività turistico-ricettiva e alberghiera denominata "Victoria Palace Hotel" a Gallipoli.

Spazio per visti ed annotazioni

Committente: **HOTEL VICTORIA S.R.L.**
VIA PETRARCA - 73014 GALLIPOLI (LE) - P.IVA 03750030758
Legale rappresentante e Amministratore Unico: Sig. FAKULO CESARIO

Progettista: Ing. Marco Fumarola
Via Alfieri, snc - 73014 Gallipoli (LE)
Tel. 0833299195 - P.E.C.: marco.fumarola@ingpec.eu

TAV 05	**PROSPETTI E SEZIONI VERTICALI - PROGETTO**
GENNAIO 2017	**Scala 1: 100**

A termini di legge il progettista si riserva la proprietà di questo disegno con divieto di riprodurlo o renderlo noto a terzi senza autorizzazione

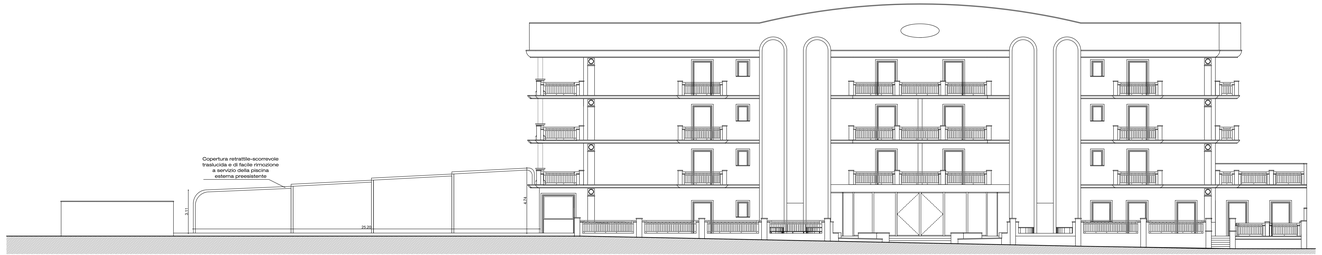

PROSPETTO OVEST - progetto
scala 1:100

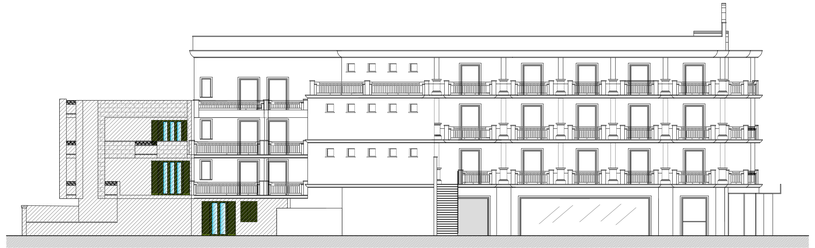

PROSPETTO NORD - progetto
scala 1:100

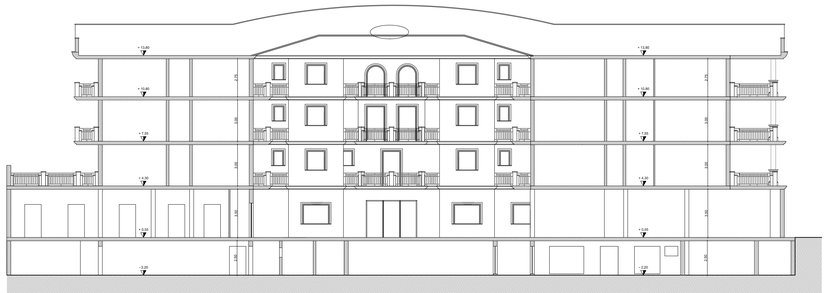

SEZIONE A-A (PROSPETTO EST) - progetto
scala 1:100

SEZIONE B-B (PROSPETTO SUD) - progetto
scala 1:100