CITTA' DI GALLIPOLI
Provincia di Lecce

PIANO DI LOTTIZZAZIONE CONVENZIONATO - "SAN LEONARDO"
LL.RR n°56/80 e 20/2001
Comparto R3B

Il presidente del Consiglio di Amministrazione: Ing. Antonio Cerfuccio

TAVOLA	TIPI EDILIZI	SCALA: 1 : 200
7.2	LOTTO C2-B PIANTE - PROSPETTI - SEZIONI - CALCOLI SUPERFICIE E VOLUMI	DATA:

arch. Vincenzo MARIELLO — arch. Raffaele GUIDO

LOTTO C2-B

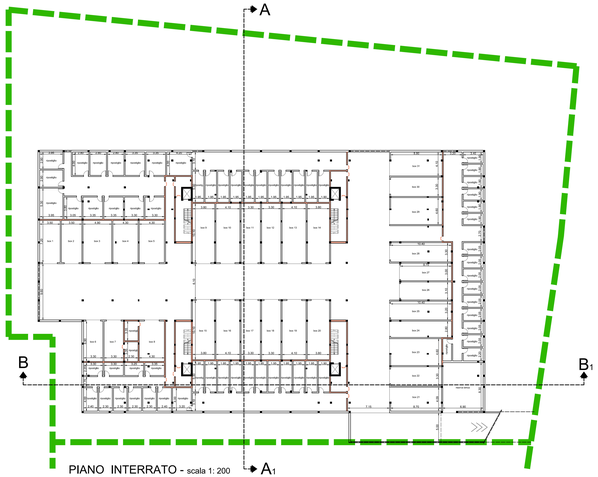

PIANO INTERRATO - scala 1: 200

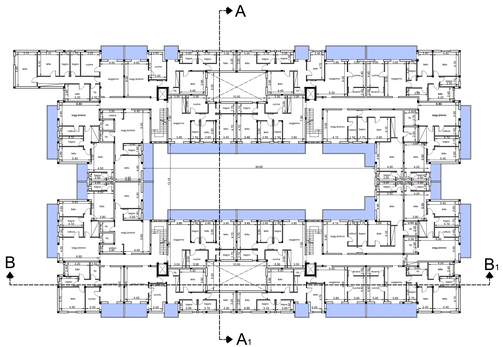

PIANO PRIMO E SECONDO - scala 1: 200

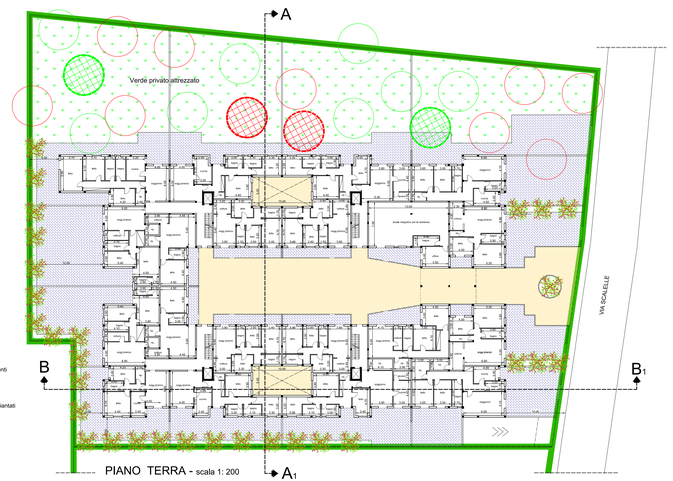

Ulivi monumentali esistenti
Ulivi monumentali reimpiantati
altri ulivi esistenti
altri ulivi reimpiantati

PIANO TERRA - scala 1: 200

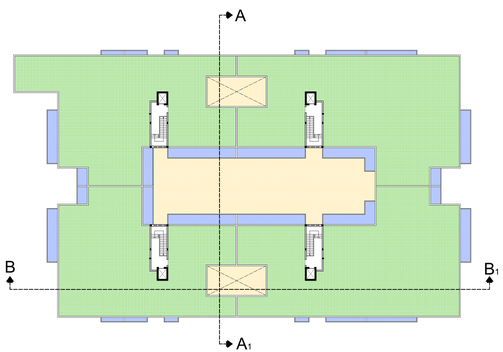

PIANO COPERTURA - scala 1: 200

PROSPETTO ANTERIORE - scala 1: 200

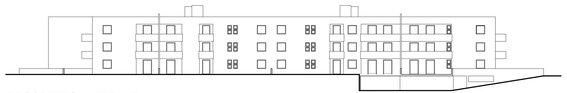

PROSPETTO LATERALE - scala 1: 200

PROSPETTO POSTERIORE - scala 1: 200

PROSPETTO LATERALE - scala 1: 200

SEZIONE A - A1 - scala 1: 200

SEZIONE B - B1 - scala 1: 200

CALCOLO DELLA SUPERFICIE E DEL VOLUME

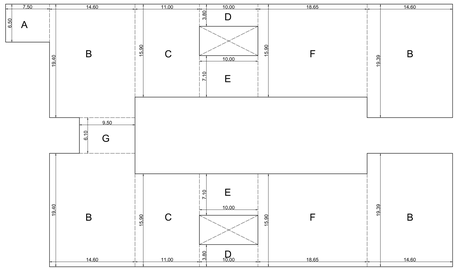

PIANO TERRA - scala 1: 200

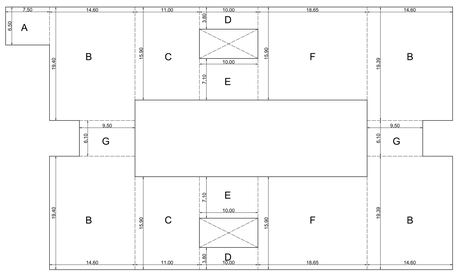

PIANO PRIMO E SECONDO - scala 1: 200

LOTTO C.2/B
AREA PER EDILIZIA SOVVENZIONATA, AGEVOLATA E CONVENZIONATA

Superficie del lotto	mq	6.365,40
Volume totale del lotto	mc	26.364,951
Indice di Fabbricabilità Fondiaria	mc/mq	4,1419159

Superficie coperta max di piano mq 3.182,70 (50%)

Superficie coperta di progetto mq 2.458,48

Volume di progetto mc 21.586,59

CALCOLO DELLA SUPERFICIE E DEL VOLUME										
PIANO TERRA										
Fig. A	7,50	x	6,50			=	mq	48,75		
Fig. B	14,60	x	19,40	x	4	=	mq	1132,96		
Fig. C	11,00	x	15,90	x	2	=	mq	349,80		
Fig. D	10,00	x	3,80	x	2	=	mq	76,00		
Fig. E	10,00	x	7,10	x	2	=	mq	142,00		
Fig. F	18,65	x	15,90	x	2	=	mq	593,07		
Fig. G	9,50	x	6,10	x		=	mq	57,95		
							mq	**2400,53**		
PIANO PRIMO E SECONDO										
Fig. A	7,50	x	6,50			=	mq	48,75		
Fig. B	14,60	x	19,40	x	4	=	mq	1132,96		
Fig. C	11,00	x	15,90	x	2	=	mq	349,80		
Fig. D	10,00	x	3,80	x	2	=	mq	76,00		
Fig. E	10,00	x	7,10	x	2	=	mq	142,00		
Fig. F	18,65	x	15,90	x	2	=	mq	593,07		
Fig. G	9,50	x	6,10	x	2	=	mq	115,90		
							mq	**2458,48**		
VOLUME										
PIANO TERRA	mq	2400,53	x	2,95			=	mc	7081,56	
PIANO PRIMO E SECONDO	mq	2458,48	x	2,95	x	2	=	mc	14505,03	
								mc	**21586,60**	